

Monteringsanvisning MA 5.P.2

Promix ventilmotor 0-10V



Installasjon

OBS! Se til at hovedsikring er avslått ved tilkobling av Promix. Det skal installeres bryter eller sikring over alle ledere med kontaktdistanse på minimum 3mm.

- 1 Fjern dekselet (j) på håndrattet (h).
- 2 Se til at håndratt (h) står på midten og viser både rød og blå. (fabrikkinnstilling på 45°, blanding). Hvis så ikke er tilfelle, se «Frikobling» for manuell dreining av Promix.
- 3 Still inn IVAR-blandeventil på midterste innstilling «5» og fjern det blå rattet ved hjelp av en kryssporetrekker. Erstatt rattet med adapter (b) i Promix tilbehørssett.
- 4 Finn den messingfargede avstandsskruen (c) fra medfølgende tilbehørssett og skru den på IVAR-ventilen diagonalt for den som følger med fra fabrikk. Diagonal plassering av avstandsskruer utføres med tanke på ønsket ventilmotor-posisjon:

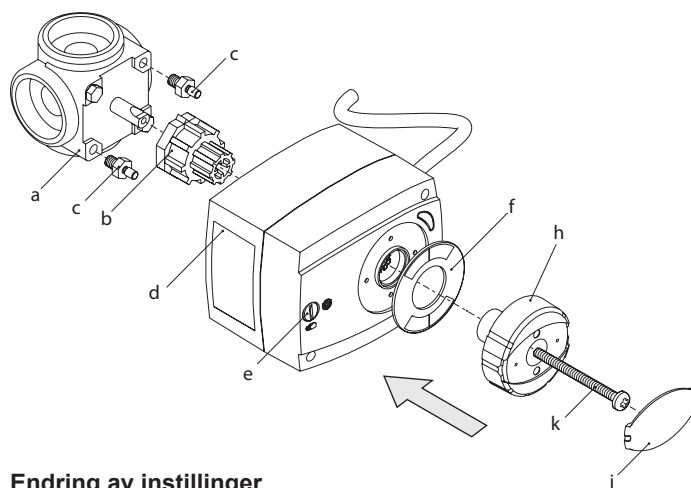

Endring av innstillinger

Promix leveres med standardinnstilling 0-10V, rotasjonsretning med klokken og 60 sek gangtid. Disse innstillingene kan endres ved å endre på den blå DIP-byrteren under toppdekelet.

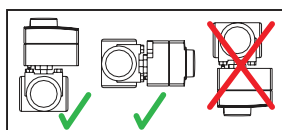
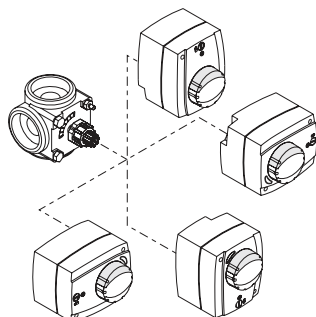

OBS! Motoren skal aldri plasseres under blande-ventilen.

- 5 Plasser Promix motor på IVAR-ventil med adapter (b) slik at avstandsskruene treffer spor på undersiden av Promix.
- 6 Håndratt (h) og viserskive (f) kan løsnes og dreies etter ventilens installasjon slik at de vender opp ved ferdig installasjon. Sett festeskruer (k) i senter av håndratt (h) på Promix, kontroller at både ventil (a) og håndratt (h) viser 45° (blanding) og skru den fast. Fest deksel (j).

Åpne og lukke toppdeksel

Det benyttes to små krysspore-skruer til å feste toppdekelet:

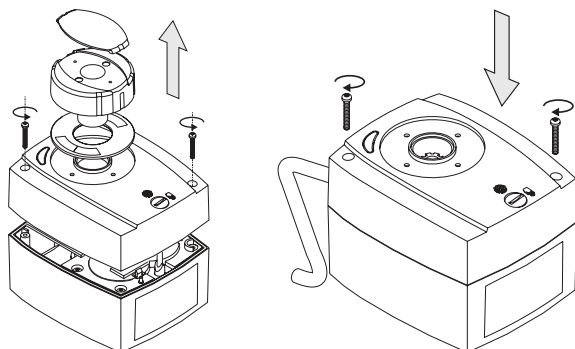

Proposjonal

~ ⊥ AC 24 V	S1	S2	SIG.	S3	U/I
+ - DC 24 V	0	0	U	0	0-10 V / 0-20 mA
Y DC 0(2)-10V	1	1	I	1	2-10 V / 4-20 mA
U DC 0(2)-10V					
1 2 3 4					
1 2 3 4 5 6					
~ ⊥ Y U					
+ -					

Standardinnstilling på samtlige brytere er 0 (OFF) fra fabrikk.

S4	⌚
0	↻
1	↻

S5	S6	⌚
0	0	60s
0	1	90s
1	0	120s
1	1	120s

Indikasjon på rotasjonsretning

Ved håndrattet lyser en indikator som markerer rotasjonsretning.

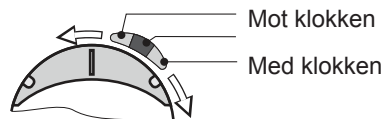

Frikobling

For å justere ventilen manuelt etter montering av Promix, må man sette den i frikoblings-modus. Dette gjør man ved å vri frikoblingsbryter med en stor sportrekker 90° med klokken (rattet kan være tungt å dra fra side til side, kun 90° rotasjon):



OBS! Husk å slå tilbake til automatisk drift.

Monteringsanvisning MA 5.P.2

Promix ventilmotor 0-10V



For tilbehør og andre produkter innen vannbåren varme, se variantvvs.no

Vi tar forbehold om endringer uten forvarsel og skrivefeil i trykt materiell og på nettsiden.

Last alltid ned siste versjon fra variantvvs.no